

FICHA CAMPAMENTO CERRADO

Identificación del campamento

| | | | |
|--------------------------|----------------------|------------------------------|---------------|
| Folio campamento | 5093 | Urbano/rural | Urbano |
| Nombre campamento | POBLACION EMERGENCIA | Propietario | MUNICIPALIDAD |
| Región | Valparaíso | Superficie (m2) | 6622 |
| Provincia | VALPARAÍSO | Año de formación | 1998 |
| Comuna | Valparaíso | Nro familias catastro | 34 |

Características socio espaciales del campamento

Emplazado en Av. España N°75, Placilla Oriente, Valparaíso, se cerró durante el primer semestre del año 2013, para dar inicio a las obras del proyecto habitacional. Para el cierre del campamento se suscribió convenio de transferencia de recursos SEREMI MINVU, SERVIU y I. Municipalidad de Valparaíso, que permitió la salida de las familias de territorio y obras del cierre del campamento, destinado a desarme y limpieza de territorio, lo cual permitio comenzar la ejecución de obras de Proyecto Habitacional Migrado 174 Población Emergencia, el cual beneficia a 22 familias del campamento.

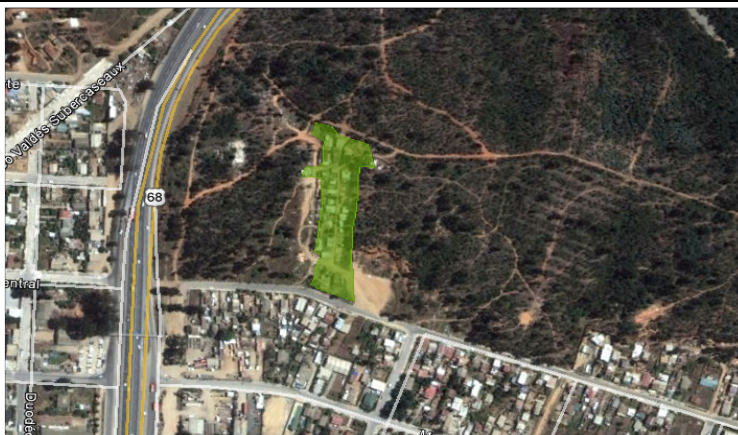

Intervención

| | | | | |
|------------------------|-----------|----------------------------------|---------------------|-----------|
| Vigente/cerrado | Cerrado | Nro de familias al cierre | Atendidas | 28 |
| Año de cierre | 2013 | | No atendidas | 6 |
| Estrategia | RAD - CNT | | Total | 34 |

Estado actual del terreno



| | | | |
|---------------------------------------|----|------------------------|--|
| Tiene proyecto de recuperación | NO | Nombre proyecto | |
| Tipología de proyecto | | Estado | |

Descripción Mediante la estrategia de radicación vía CNT, se genera en el territorio el Proyecto Habitacional Migrado 174 Población Emergencia, el cual cuenta con una cabida de 23 viviendas, entregando solución habitacional a 22 familias del campamento.



Detalles del cierre

Mediante ORD N° 163 de fecha 18 de abril del 2017, Coordinadora General de Campamentos aprueba término de intervención del campamento Población Emergencia, beneficiando a 6 familias en el Ph Reconstruyendo Bosques de Placilla 2 y 3; y 22 familias en Ph Migrado 174 Población Emergencia.

| FICHA CAMPAMENTO CERRADO | | | | |
|--|--|--|------------------|---|
| Identificación del campamento | | | | |
| Folio campamento | 5015 | Urbano/rural | Rural | |
| Nombre campamento | PUNTA TORREJON SECTOR CARRETERA | Propietario | MUNICIPALIDAD | |
| Región | Valparaíso | Superficie (m2) | 2241 | |
| Provincia | QUILLOTA | Año de formación | 2001 | |
| Comuna | Hijuelas | Nro familias catastro | 4 | |
| Características socio espaciales del campamento | | | | |
| <p>El campamento se cerró el primer semestre del año 2013, cuenta con un registro histórico de 4 familias, de ellas 2 se encuentran beneficiadas con el proyecto habitacional Juan Ramirez, entregado en el año 2016, 1 familia renuncia a la intervención del programa y 1 familia sale del campamento de forma autogestionada. Terreno corresponde a B.N.U.P. Para el cierre del campamento se suscribió convenio de transferencia de recursos SEREMI MINVU/SERVIU/ Municipalidad de Hijuelas, mediante el cual se ejecutó la salida de 2 familias y obras de cierre</p> | | | | |
|  | | | | |
| Intervención | | | | |
| Vigente/cerrado | Cerrado | Nro de familias al cierre | Atendidas | 2 |
| Año de cierre | 2013 | | No atendidas | 2 |
| Estrategia | RELOCALIZACION | | Total | 4 |
| Estado actual del terreno | | | | |
| Tiene proyecto de recuperación | SI | Nombre proyecto | PLAZA SALUDABLE | |
| Tipología de proyecto | ESPACIO PÚBLICO | Estado | OBRAS TERMINADAS | |
| Descripción | <p>Mediante Convenio de Transferencia de recursos se generan el traslado de las familias del campamento, desarme de viviendas y limpieza de territorio para posteriormente ejecutar proyecto de recuperación de terreno denominado "Plaza Saludable y Recreativa", la cual cuenta 530 m2 y finaliza sus obras el 10 de noviembre del 2016. Inversión \$36.572.695.</p> | | | |
|  | |  | | |
| Detalles del cierre | | | | |
| <p>Mediante ORD. N°163 de fecha 18 de abril del año 2017, Coordinadora General de Campamentos Aprueba el término de intervención del campamento Punta Torrejon Carretera, esto mediante la entrega del Proyecto Habitacional Juan Ramirez de la comuna de Hijuelas.</p> | | | | |

FICHA CAMPAMENTO CERRADO

Identificación del campamento

| | | | |
|--------------------------|----------------------|------------------------------|---------|
| Folio campamento | 5098 | Urbano/rural | Urbano |
| Nombre campamento | EL ESFUERZO PLACILLA | Propietario | Privado |
| Región | Valparaiso | Superficie (m2) | 2750 |
| Provincia | VALPARAÍSO | Año de formación | 1998 |
| Comuna | Valparaiso | Nro familias catastro | 34 |

Características socio espaciales del campamento

Se ubica a un costado de la ruta 68, sector Placilla, es abordado mediante la estrategia de relocalización debido a que se encuentra emplazado en un terreno de propiedad privada a nombre de Euroamérica seguros de vida S.A. Este asentamiento se cerró en el segundo semestre del año 2013. Al tratarse de un terreno privado la acción del Programa quedó limitada a la intervención de las familias, recopilación de antecedentes para determinar propietario, contacto con privado para comunicar situación de Campamento, gestión para autorización de permanencia en el territorio de familias con beneficio habitacional y solicitud a privado en control del territorio.

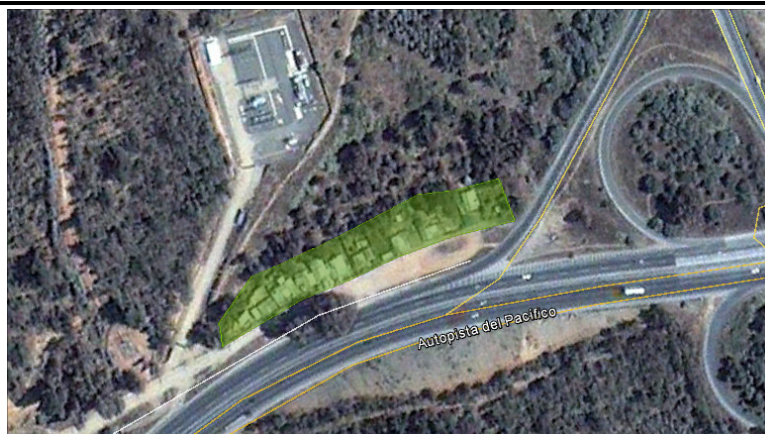

Intervención

| | | | | |
|------------------------|----------------|----------------------------------|---------------------|-----------|
| Vigente/cerrado | Cerrado | Nro de familias al cierre | Atendidas | 27 |
| Año de cierre | 2013 | | No atendidas | 7 |
| Estrategia | RELOCALIZACION | | Total | 34 |

Estado actual del terreno

| | | | |
|---------------------------------------|----------------------|------------------------|----------------------|
| Tiene proyecto de recuperación | SI | Nombre proyecto | DERIVACIÓN A PRIVADO |
| Tipología de proyecto | DERIVACIÓN A PRIVADO | Estado | |

Descripción

Terreno de propiedad Privada, se informa a propietario de cierre del campamento quien autoriza a que las familias permanezcan en el territorio hasta la entrega de su vivienda definitiva.



Detalles del cierre

Si bien las familias se encuentran vinculadas a proyectos habitacionales que se encuentran entregados, ante la falta de interés del privado en controlar repoblamiento del territorio, se ha detectado la construcción de nuevas viviendas precarias en el territorio, lo cual ha sido comunicado a empresa propietaria.

FICHA CAMPAMENTO CERRADO

Identificación del campamento

| | | | |
|--------------------------|--------------|------------------------------|--------|
| Folio campamento | 5031 | Urbano/rural | Urbano |
| Nombre campamento | TRANQUE SECO | Propietario | SERVIU |
| Región | Valparaíso | Superficie (m2) | 14336 |
| Provincia | VALPARAÍSO | Año de formación | 2000 |
| Comuna | Valparaíso | Nro familias catastro | 44 |

Características socio espaciales del campamento

Emplazado en un terreno de propiedad SERVIU, en una a en una ladera de alta pendiente, en segunda de línea de aquellas viviendas que tienen acceso a un Bien Nacional de Uso Público. Según el PRC el terreno se ubica en la zona de uso de suelo E2, que permite el uso residencial, sin embargo por aspectos de seguridad y accesibilidad es inviable la radicación de las familias en el territorio, definiendo la relocalización como estrategia de intervención.

Este campamento fue afectado por un incendio en Febrero de 2013, a raíz de esto se desarrollaron trabajos de limpiezas y retiro de escombros por distintos organismos públicos.



Intervención

| | | | | |
|------------------------|----------------|----------------------------------|---------------------|-----------|
| Vigente/cerrado | Cerrado | Nro de familias al cierre | Atendidas | 33 |
| Año de cierre | 2013 | | No atendidas | 11 |
| Estrategia | RELOCALIZACION | | Total | 44 |

Estado actual del terreno

| | | | |
|---------------------------------------|-----|------------------------|-----|
| Tiene proyecto de recuperación | NO | Nombre proyecto | N/A |
| Tipología de proyecto | N/A | Estado | N/A |

Descripción Actualmente el terreno se encuentra parcialmente ocupado, presentando un riesgo de repoblamiento.



Detalles del cierre

El cierre del campamento contempló la participación del municipio como Entidad Patrocinante del Proyecto Cecilia Morel para aquellas familias afectadas por el incendio. Algunas familias del asentamiento regularizaron a través de BBNN, las otras se vincularon al CNT Cecilia Morel, una fue beneficiada con Subsidio AVC y otra obtuvo Subsidio Construcción en Sitio Propio. El plan de cierre no contempló proyecto de recuperación.