

**FICHA CAMPAMENTO CERRADO**

**Identificación del campamento**

<b>Folio campamento</b>	5002	<b>Urbano/rural</b>	Urbano
<b>Nombre campamento</b>	CANCHA EL CONDOR	<b>Propietario</b>	MUNICIPALIDAD
<b>Región</b>	Valparaíso	<b>Superficie (m2)</b>	2235
<b>Provincia</b>	QUILLOTA	<b>Año de formación</b>	1991
<b>Comuna</b>	Calera	<b>Nro familias catastro</b>	18

**Características socio espaciales del campamento**

El campamento se emplaza en terreno de propiedad Municipal al costado sur de la Ruta 5 Norte. Pese a que el Plan regulador Comunal de Calera establece que este asentamiento se ubica en la zona de uso de suelo denominada Z4, permitiendo el uso residencial; la alternativa de radicación de las familias se hace inviable dada la precaria condición de las viviendas y la incidencia de la faja de expropiación de la carretera. De este modo el campamento se aborda mediante la estrategia de relocalización.

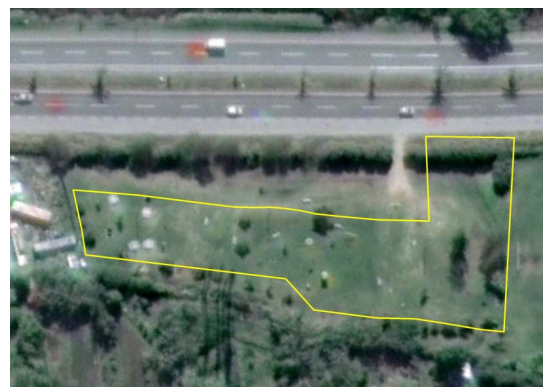

**Intervención**

<b>Vigente/cerrado</b>	Cerrado	<b>Nro de familias al cierre</b>	<b>Atendidas</b>	17
<b>Año de cierre</b>	2012		<b>No atendidas</b>	1
<b>Estrategia</b>	RELOCALIZACION		<b>Total</b>	18

**Estado actual del terreno**



<b>Tiene proyecto de recuperación</b>	SI	<b>Nombre proyecto</b>	PLAZA SALUDABLE
<b>Tipología de proyecto</b>	ESPACIO PÚBLICO	<b>Estado</b>	OBRAS TERMINADAS

**Descripción** Convenio de Transferencia de Recursos entre SEREMI MINVU, SERVIU y Municipalidad de La Calera, entrega Gastos de Traslado Transitorio para retirar a las familias del asentamiento y dar paso al desarme, limpieza y ejecución de proyecto de recuperación de terreno con una superficie de 16.600 m2. Inversión Ministerial por \$135.339.404.



**Detalles del cierre**

Mediante ORD N° 163 de fecha 18 de abril del 2017 Coordinadora General de campamentos aprueba término de intervención del campamento, mediante la entrega del proyecto habitacional Migrado 174 Valle Luna.

FICHA CAMPAMENTO CERRADO				
Identificación del campamento				
Folio campamento	5003	Urbano/rural	Urbano	
Nombre campamento	FINAL CALLE SAN DIEGO	Propietario	Privado	
Región	Valparaiso	Superficie (m2)	2355	
Provincia	QUILLOTA	Año de formación	1990	
Comuna	Calera	Nro familias catastro	13	
Características socio espaciales del campamento				
<p>Campamento ubicado en terreno de propiedad Serviu. Terreno no permite la radicación por estar en zona de riesgo por tendido eléctrico de alta tensión. Campamento de larga data con familias con título de dominio en sector que no es posible radicar por condiciones de seguridad.</p> <p>El campamento se cerró el segundo semestre del año 2012, producto de la sentencia de desalojo que el Juzgado de letras de la Comuna de la Calera aprobó en favor del propietario. Las familias catastradas fueron intervenidas por el Programa de Campamento, a través de la asignación de subsidios habitacionales.</p>				
				
Intervención				
Vigente/cerrado	Cerrado	Nro de familias al cierre	Atendidas	12
Año de cierre	2012		No atendidas	1
Estrategia	RELOCALIZACION		Total	13
Estado actual del terreno				
Tiene proyecto de recuperación	SI	Nombre proyecto	DERIVACIÓN A PRIVADO	
Tipología de proyecto	DERIVACIÓN A PRIVADO	Estado	0	
Descripción	No existe por ser terreno Privado			
				
Detalles del cierre				
A la fecha la acción pendiente es la aplicación de 1 subsidio AVC.				

**FICHA CAMPAMENTO CERRADO**

**Identificación del campamento**

<b>Folio campamento</b>	5132	<b>Urbano/rural</b>	Urbano
<b>Nombre campamento</b>	SEMBRADORES DE ESPERANZA	<b>Propietario</b>	MUNICIPALIDAD
<b>Región</b>	Valparaíso	<b>Superficie (m2)</b>	2456
<b>Provincia</b>	SAN ANTONIO	<b>Año de formación</b>	2000
<b>Comuna</b>	San Antonio	<b>Nro familias catastro</b>	16

**Características socio espaciales del campamento**

Campamento se emplaza en terreno de propiedad de Esval, inserto en un sector consolidado, por lo que existía un fuerte arraigo de las familias en el territorio, en un trabajo multisectorial donde liderado por el programa campamento, se integra a más del 80% de las familias al Proyecto habitacional Mirador de Baquedado I. importante destacar que con este proyecto se dio solución a estas familias, y también permitió trabajar el cierre del campamento Sembradores de Esperanza, dando espacio para que se pudiera consolidar un área verde que por años se mantuvo ocupada. Se trabajó en conjunto con el Municipio en hacer un proyecto de consolidación del área verde, gestionando apoyo con la Fundación Mi Parque.



**Intervención**

<b>Vigente/cerrado</b>	Cerrado	<b>Nro de familias al cierre</b>	<b>Atendidas</b>	14
<b>Año de cierre</b>	2012		<b>No atendidas</b>	2
<b>Estrategia</b>	RELOCALIZACION		<b>Total</b>	16

**Estado actual del terreno**

<b>Tiene proyecto de recuperación</b>	SI	<b>Nombre proyecto</b>	PLAZA RECREATIVA
<b>Tipología de proyecto</b>	ESPACIO PÚBLICO	<b>Estado</b>	OBRAS TERMINADAS

**Descripción**

En este sector, el Programa de Recuperación de Barrios ejecutó una obra llamada "Plaza Estanque, 1ª etapa". Proyecto que contempló principalmente una cancha con cerco perimetral y graderías por un monto aproximado de M\$ 47.000.

Por otra parte, se realizó una 2ª etapa que buscó consolidar los bordes de la cancha con un mirador y mejores accesos al lugar. Cabe señalar que la 2ª etapa, contempló recursos financieros por el Programa Campamentos.

Durante el período de trabajo hubo muchos actores queriendo aplicar recursos. Por lo que se acordó en mesas de trabajo Multisectoriales, donde el Programa Campamentos comprometió a realizar esto en "un proyecto integral" que consideró las condicionantes de uso de suelo, tenencia de terrenos y existencia de infraestructura sanitaria.

Logrando como resultado final una plaza recreativa sumada a una multicancha lo que permitió que el sector se lograra terminar de consolidar.



#### **Detalles del cierre**

Campamento fue cerrado durante el año 2012, en la actualidad cuenta con una plaza y una multicancha que son utilizadas activamente por la comunidad. Mediante ORD. N° 163 de fecha 18 de abril del 2017 Coordinadora General de Campamentos aprueba término de intervención del Programa Campamentos SERVIU Valparaíso en el territorio.



**FICHA CAMPAMENTO CERRADO**

**Identificación del campamento**

<b>Folio campamento</b>	5092	<b>Urbano/rural</b>	Urbano
<b>Nombre campamento</b>	VALLE ACONCAGUA	<b>Propietario</b>	Privado
<b>Región</b>	Valparaíso	<b>Superficie (m2)</b>	6336
<b>Provincia</b>	MARGA MARGA	<b>Año de formación</b>	2000
<b>Comuna</b>	Quilpue	<b>Nro familias catastro</b>	48

**Características socio espaciales del campamento**

El Campamento Valle Aconcagua se conforma a partir del año 2000 en la Calle Barros Arana N°1841, Mz N, Comuna de Quilpué. Este asentamiento es abordado a partir del año 2011 mediante la estrategia de Radicación vía CNT, generando con ello el Proyecto Habitacional Migrado 174 Valle Aconcagua el cual entrega una solución habitacional definitiva a 47 familias del Campamento, permitiendo que las familias puedan conservar su arraigo social y territorial.

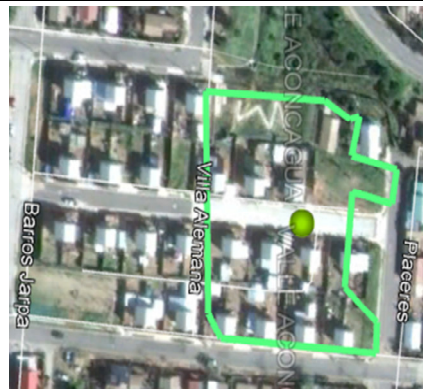

**Intervención**

<b>Vigente/cerrado</b>	Cerrado	<b>Nro de familias al cierre</b>	<b>Atendidas</b>	47
<b>Año de cierre</b>	2012		<b>No atendidas</b>	1
<b>Estrategia</b>	RAD - CNT		<b>Total</b>	48

**Estado actual del terreno**

<b>Tiene proyecto de recuperación</b>	NO	<b>Nombre proyecto</b>	N/A
<b>Tipología de proyecto</b>	N/A	<b>Estado</b>	N/A

**Descripción** | Mediante la estrategia de radicación vía CNT, se genera en el territorio el Proyecto Habitacional Migrado 174 Valle Aconcagua, el cual cuenta con una cabida de 48 viviendas, entregando solución habitacional a 47 familias del campamento.



**Detalles del cierre**

Mediante ORD. N°6.586 de fecha 01 de septiembre del 2017, se informa a Coordinadora General del Programa Campamentos el término de intervención del Campamento Valle Aconcagua. Cabe mencionar, que de las 48 familias informadas con beneficio en la ficha de cierre año 2012, solo 47 recibieron su vivienda definitiva, ya que mediante Res. Ex. N°6.949 de fecha 19 de Octubre del 2016, Karla Gálvez Riquelme Rut. 13534892-8 renuncia a su beneficio.

### FICHA CAMPAMENTO CERRADO

#### Identificación del campamento

<b>Folio campamento</b>	5080	<b>Urbano/rural</b>	Urbano
<b>Nombre campamento</b>	ANDORRA	<b>Propietario</b>	FAMILIAS
<b>Región</b>	Valparaíso	<b>Superficie (m2)</b>	1045
<b>Provincia</b>	VALPARAÍSO	<b>Año de formación</b>	1995
<b>Comuna</b>	Valparaíso	<b>Nro familias catastro</b>	15

#### Características socio espaciales del campamento

Se encuentra emplazado en Playa Ancha, en un sector consolidado de la comuna de Valparaíso específicamente en el pasaje Andorra de la Población Montedónico. Dicho sector de la comuna presenta importantes índices de vulnerabilidad social, como drogadicción, delincuencia, entre otros. En sus inicios era considerado como un campamento de tránsito, pero a medida del paso del tiempo y en base a la consolidación del sector, las familias se fueron estableciendo de manera definitiva, realizando procesos de autoconstrucción y habilitación de los terrenos, lo que se traduce en situaciones de precariedad habitacional importante. En lo que respecta a dotación de servicios básicos, las viviendas del campamento no contaban con los servicios de agua potable ni alcantarillado, cabe mencionar que el pasaje Andorra está pavimentado, y por él existe trazado de agua potable y alcantarillado. Existen casetas sanitarias que se ejecutaron a través del Programa de Mejoramiento de Barrios, las cuales, en algunas viviendas, no se encuentran conectadas a los servicios y no son utilizadas.



#### Intervención

<b>Vigente/cerrado</b>	Cerrado	<b>Nro de familias al cierre</b>	<b>Atendidas</b>	11
<b>Año de cierre</b>	2012		<b>No atendidas</b>	4
<b>Estrategia</b>	RAD - URB		<b>Total</b>	15

#### Estado actual del terreno

<b>Tiene proyecto de recuperación</b>	NO	<b>Nombre proyecto</b>	
<b>Tipología de proyecto</b>		<b>Estado</b>	

<b>Descripción</b>	Campamento atendido mediante la estrategia de radicación vía Urbanización, por lo que se ejecutaron obras de saneamiento sanitario por un monto total de \$45.000.000.
--------------------	--



#### Detalles del cierre

Mediante ORD N°163 de fecha 18 de abril del 2017, Coordinadora General del Programa Campamento aprueba término de intervención del Campamento Andorra, beneficiando a 11 familias vía urbanización.